



Commissario Delegato

per fronteggiare l'emergenza connessa alla diffusione della Xylella fastidiosa
ai sensi dell'ordinanza n. 225, 11 febbraio 2015, della Presidenza del Consiglio dei Ministri
del Capo del Dipartimento della Protezione Civile - pubblicata sulla G.U. n. 42 del 20 febbraio 2015

Bari, 8 aprile 2015

Allegato: Elenco indirizzi di posta elettronica

**Oggetto: Nota operativa in materia di attuazione degli interventi ai sensi della Ordinanza
Commissariale n. 2/2015 del 26.03.2015.**

Provincia di Lecce Via Umberto I, 13

Email: protocollo@cert.provincia.le.it

Provincia di Taranto

Email: provincia.taranto@legalmail.it

Provincia di Brindisi

Email: provincia@pec.provincia.brindisi.it

comune san pancrazio salentino

Email: protocollo.comunesanpancraziosalentino@pec.rupar.puglia.it

comune di oria

Email: protocollo.comune.oria@pec.rupar.puglia.it

comune di Torchiarolo

Email: protocollo@pec.torchiarolo.gov.it

comune di cellino san marco

Email: protocollo.comune.cellinosanmarco@pec.rupar.puglia.it

comune sandonaci

Email: info@pec.sandonaci.net

comune di francavilla fontana

Email: comune.francavillafontana@pec.it

comune san pietro vernotico

Email: protocollo@pec.spv.br.it



Corpo Forestale dello Stato

Segreteria del Commissario delegato
Comando Regionale della Puglia del Corpo Forestale dello Stato
Tel. 0805538407 – coor.puglia@corpoforestale.it



Commissario Delegato

per fronteggiare l'emergenza connessa alla diffusione della Xylella fastidiosa
ai sensi dell'ordinanza n. 225, 11 febbraio 2015, della Presidenza del Consiglio dei Ministri
del Capo del Dipartimento della Protezione Civile - pubblicata sulla G.U. n. 42 del 20 febbraio 2015

comune di maruggio

Email: protocollo.comune.maruggio@pec.rupar.puglia.it

comune di avetrana

Email: sindaco.comune.avetrana@pec.rupar.puglia.it

Comune di Leverano

Email: protocollo.comune.leverano@pec.rupar.puglia.it

Comune di Squinzano

Email: comunescuinzano@pec.rupar.puglia.it

Comune di Copertino

Email: comunecopertino@pec.rupar.puglia.it

Comune di Guagnano

Email: protocollo.comuneguagnano@pec.rupar.puglia.it

Comune di Arnesano

Email: protocollo.comunearnesano@pec.rupar.puglia.it

Comune di Nardò

Email: protocollo@pecnardo.it

Comune di Lecce

Email: protocollo@pec.comune.lecce.it

Comune di Carmiano

Email: protocollo.comunecarmiano@pec.rupar.puglia.it

Comune di Porto Cesareo

Email: protocollo.comune.portocesareo@pec.rupar.puglia.it

Comune di Monteroni di Lecce

Email: protocollogenerale.comune.monteroni@pec.rupar.puglia.it

Comune di Veglie

Email: sindaco.comuneveglie@pec.rupar.puglia.it

Comune di Surbo

Email: comuneturbo@pec.it

Comune di Trepuzzi

Email: protocollo.comunetrepuzzi@pec.rupar.puglia.it



Corpo Forestale dello Stato

Segreteria del Commissario delegato
Comando Regionale della Puglia del Corpo Forestale dello Stato
Tel. 0805538407 – coor.puglia@corpoforestale.it



Commissario Delegato

per fronteggiare l'emergenza connessa alla diffusione della Xylella fastidiosa
ai sensi dell'ordinanza n. 225, 11 febbraio 2015, della Presidenza del Consiglio dei Ministri
del Capo del Dipartimento della Protezione Civile - pubblicata sulla G.U. n. 42 del 20 febbraio 2015

Comune di Campi Salentina

Email: protocollo.comune.campisalentina@pec.rupar.puglia.it

Comune di Salice Salentino

Email: protocollo.comunesalicesalentino@pec.rupar.puglia.it

Comune di Novoli

Email: segreteria.comune.novoli@pec.rupar.puglia.it

ARIF

Email: giuseppe.taurino@pec.arifpuglia.it

Osservatorio Fitosanitario Regionale

Email: osservatoriofitosanitario.regione@pec.rupar.puglia.it

Ferrovie dello Stato

Email: amministratoredelegato@pec.fsitaliane.it

Ferrovie Sud Est

fsudest@fseonline.it

ANAS

Email: anas.puglia@postacert.strade.anas.it

Consorzio di bonifica Ugento e li Foggia

Email: protocollo.cbuf@pec.rupar.puglia.it

Consorzio di Bonifica dell'Arneo

Email: areaamministrativa.arneo.nardo@pec.rupar.puglia.it



Corpo Forestale dello Stato

Segreteria del Commissario delegato
Comando Regionale della Puglia del Corpo Forestale dello Stato
Tel. 0805538407 – coor.puglia@corpoforestale.it



Commissario Delegato

per fronteggiare l'emergenza connessa alla diffusione della Xylella fastidiosa
ai sensi dell'ordinanza n. 225, 11 febbraio 2015, della Presidenza del Consiglio dei Ministri
del Capo del Dipartimento della Protezione Civile - pubblicata sulla G.U. n. 42 del 20 febbraio 2015

Bari, 8 aprile 2015
Prot. n.

**Agli Enti interessati
LORO SEDI
(vedi allegato)**

**Oggetto: Nota operativa in materia di attuazione degli interventi ai sensi della Ordinanza
Commissariale n. 2/2015 del 26.03.2015.**

Con la presente si richiama l'attenzione di codesti Enti all'osservanza dei contenuti della citata Ordinanza Commissariale n. 2/2015.

Si rammenta, in particolare, che il Piano degli interventi urgenti, approvato dal Dipartimento della Protezione Civile, già noto, prevede la esecuzione di opere nelle aree delimitate come "Zona cuscinetto" e "Fascia di eradicazione" (eliminazione di tutte le piante ospiti presenti lungo le strade, fossi, canali, aree verdi etc. con trinciatura della chioma e smaltimento), che non sono state avviate.

La vicenda che, peraltro, assume, ogni giorno di più, livelli maggiori di gravità e i contorni di un autentico dramma, obbliga la costruzione di una azione collettiva, che, riconosciuta la complessità della questione, affronti con decisione ed efficacia la situazione, al fine di evitare l'avanzata dell'infezione.

Si sollecita, pertanto, il pieno rispetto delle disposizioni innanzi indicate.

Si prega di dare riscontro alla presente, entro il termine di sette giorni dalla data di ricevimento della stessa, comunicando l'adempimento degli obblighi sopra richiamati a mezzo di apposita comunicazione, recante i dettagli degli interventi eseguiti e da eseguire ed il relativo cronoprogramma, che non potrà, comunque, superare il mese di aprile.

Al fine di agevolare l'individuazione delle aree delimitate e delle piante ospiti, si riporta in allegato la cartografia (all.1) richiamata nel citato Piano degli interventi e l'elenco delle specie riconosciute ospiti della Xylella fastidiosa (all.2) con annesso fascicolo fotografico.

Si precisa che per le piante di Olivo e del genere "Quercus" si procederà alla eliminazione solo se accertate infette da Xylella fastidiosa attraverso indagini di laboratorio da parte del Servizio Fitosanitario regionale che sarà a tale scopo informato da tale Ente per il prelievo dei campioni.

Il Commissario delegato
dott. Giuseppe SILLETTI



Corpo Forestale dello Stato

Segreteria del Commissario delegato
Comando Regionale della Puglia del Corpo Forestale dello Stato
Tel. 0805538407 – coor.puglia@corpoforestale.it



Commissario Delegato

per fronteggiare l'emergenza connessa alla diffusione della Xylella fastidiosa
ai sensi dell'ordinanza n. 225, 11 febbraio 2015, della Presidenza del Consiglio dei Ministri
del Capo del Dipartimento della Protezione Civile - pubblicata sulla G.U. n. 42 del 20 febbraio 2015

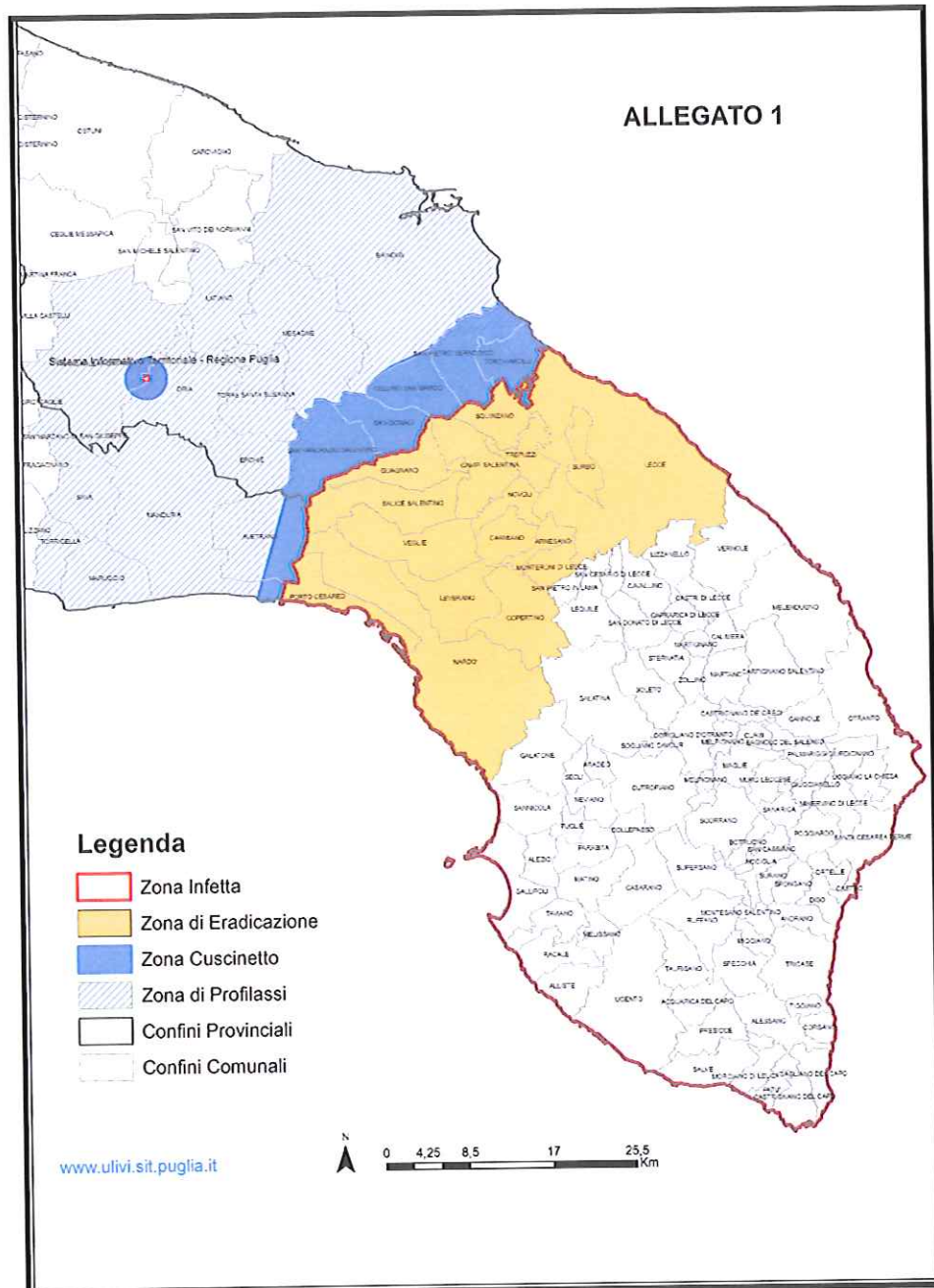

Il Commissario delegato
dott. Giuseppe ~~SILLETTI~~



Corpo Forestale dello Stato

Segreteria del Commissario delegato
Comando Regionale della Puglia del Corpo Forestale dello Stato
Tel. 0805538407 – coor.puglia@corpoforestale.it



Commissario Delegato

per fronteggiare l'emergenza connessa alla diffusione della Xylella fastidiosa
ai sensi dell'ordinanza n. 225, 11 febbraio 2015, della Presidenza del Consiglio dei Ministri
del Capo del Dipartimento della Protezione Civile - pubblicata sulla G.U. n. 42 del 20 febbraio 2015

ALLEGATO 2

ELENCO PIANTE OSPITI DELLA XYLELLA FASTIDIOSA

- Olivo (*Olea europea*)
- Prunus *specie*
- Vinca rosea (*Catharanthus roseus*)
- Vinca minore (Vinca minor)
- Oleandro (*Nerium oleander*)
- Malva *specie*
- Portulaca *specie*
- Sorghum *specie*
- Acacia (*Acacia saligna*)
- Poligala a foglie di mirto (*Polygala myrtifolia*)
- Ginestra comune (*Spartium junceum*)
- Westringia fruticosa
- Mirto (*Myrtus communis*)
- Quercus *specie*
- Alaterno (*Rhamnus alaternus*)
- Rosmarino (*Rosmarinus officinalis*)

Il Commissario delegato
dott. Giuseppe SILLETTI





Commissario Delegato

per fronteggiare l'emergenza connessa alla diffusione della *Xylella fastidiosa*
ai sensi dell'ordinanza n. 225, 11 febbraio 2015, della Presidenza del Consiglio dei Ministri
del Capo del Dipartimento della Protezione Civile - pubblicata sulla G.U. n. 42 del 20 febbraio 2015

FASCICOLO FOTOGRAFICO SPECIE OSPITI DI *XYLELLA FASTIDIOSA*

Olea L. (Olivo)



© KonzeptWerkstatt



Corpo Forestale dello Stato

Segreteria del Commissario delegato
Comando Regionale della Puglia del Corpo Forestale dello Stato
Tel. 0805538407 – coor.puglia@corpoforestale.it



Commissario Delegato

per fronteggiare l'emergenza connessa alla diffusione della *Xylella fastidiosa*
ai sensi dell'ordinanza n. 225, 11 febbraio 2015, della Presidenza del Consiglio dei Ministri
del Capo del Dipartimento della Protezione Civile - pubblicata sulla G.U. n. 42 del 20 febbraio 2015

***Prunus* L. (Piante da Frutto ed Ornamentali) (Ciliegio)**



© KonzeptWerkstatt



Corpo Forestale dello Stato

Segreteria del Commissario delegato
Comando Regionale della Puglia del Corpo Forestale dello Stato
Tel. 0805538407 – coor.puglia@corpoforestale.it



Commissario Delegato

per fronteggiare l'emergenza connessa alla diffusione della *Xylella fastidiosa*
ai sensi dell'ordinanza n. 225, 11 febbraio 2015, della Presidenza del Consiglio dei Ministri
del Capo del Dipartimento della Protezione Civile - pubblicata sulla G.U. n. 42 del 20 febbraio 2015

Prunus L. (Piante da Frutto ed Ornamentali) (Mandorlo)



© KonzeptWerkstatt



Corpo Forestale dello Stato

Segreteria del Commissario delegato
Comando Regionale della Puglia del Corpo Forestale dello Stato
Tel. 0805538407 – coor.puglia@corpoforestale.it



Commissario Delegato

per fronteggiare l'emergenza connessa alla diffusione della *Xylella fastidiosa*
ai sensi dell'ordinanza n. 225, 11 febbraio 2015, della Presidenza del Consiglio dei Ministri
del Capo del Dipartimento della Protezione Civile - pubblicata sulla G.U. n. 42 del 20 febbraio 2015

***Prunus* L. (Piante da Frutto ed Ornamentali) (Pesco / Susino)**



© KonzeptWerkstatt



Corpo Forestale dello Stato

Segreteria del Commissario delegato
Comando Regionale della Puglia del Corpo Forestale dello Stato
Tel. 0805538407 – coor.puglia@corpoforestale.it



Commissario Delegato

per fronteggiare l'emergenza connessa alla diffusione della *Xylella fastidiosa*
ai sensi dell'ordinanza n. 225, 11 febbraio 2015, della Presidenza del Consiglio dei Ministri
del Capo del Dipartimento della Protezione Civile - pubblicata sulla G.U. n. 42 del 20 febbraio 2015

***Prunus L.* (Piante da Frutto ed Ornamentali) (Albicocco)**

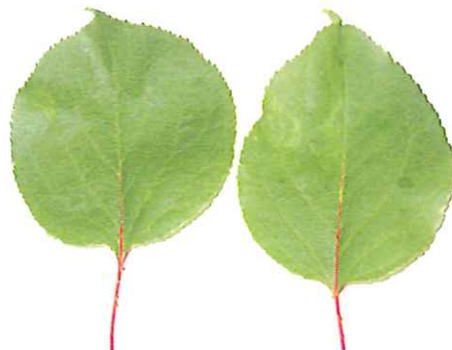

Corpo Forestale dello Stato

Segreteria del Commissario delegato
Comando Regionale della Puglia del Corpo Forestale dello Stato
Tel. 0805538407 – coor.puglia@corpoforestale.it



Commissario Delegato

per fronteggiare l'emergenza connessa alla diffusione della *Xylella fastidiosa*
ai sensi dell'ordinanza n. 225, 11 febbraio 2015, della Presidenza del Consiglio dei Ministri
del Capo del Dipartimento della Protezione Civile - pubblicata sulla G.U. n. 42 del 20 febbraio 2015

Catharanthus G. Don / Vinca L.



Corpo Forestale dello Stato

Segreteria del Commissario delegato
Comando Regionale della Puglia del Corpo Forestale dello Stato
Tel. 0805538407 – coor.puglia@corpoforestale.it



Commissario Delegato

per fronteggiare l'emergenza connessa alla diffusione della *Xylella fastidiosa*
ai sensi dell'ordinanza n. 225, 11 febbraio 2015, della Presidenza del Consiglio dei Ministri
del Capo del Dipartimento della Protezione Civile - pubblicata sulla G.U. n. 42 del 20 febbraio 2015

Nerium L. (Oleandro)



Corpo Forestale dello Stato

Segreteria del Commissario delegato
Comando Regionale della Puglia del Corpo Forestale dello Stato
Tel. 0805538407 – coor.puglia@corpoforestale.it



Commissario Delegato

per fronteggiare l'emergenza connessa alla diffusione della *Xylella fastidiosa*
ai sensi dell'ordinanza n. 225, 11 febbraio 2015, della Presidenza del Consiglio dei Ministri
del Capo del Dipartimento della Protezione Civile - pubblicata sulla G.U. n. 42 del 20 febbraio 2015

Malva L.



Corpo Forestale dello Stato

Segreteria del Commissario delegato
Comando Regionale della Puglia del Corpo Forestale dello Stato
Tel. 0805538407 – coor.puglia@corpoforestale.it



Commissario Delegato

per fronteggiare l'emergenza connessa alla diffusione della *Xylella fastidiosa*
ai sensi dell'ordinanza n. 225, 11 febbraio 2015, della Presidenza del Consiglio dei Ministri
del Capo del Dipartimento della Protezione Civile - pubblicata sulla G.U. n. 42 del 20 febbraio 2015

Portulaca L.

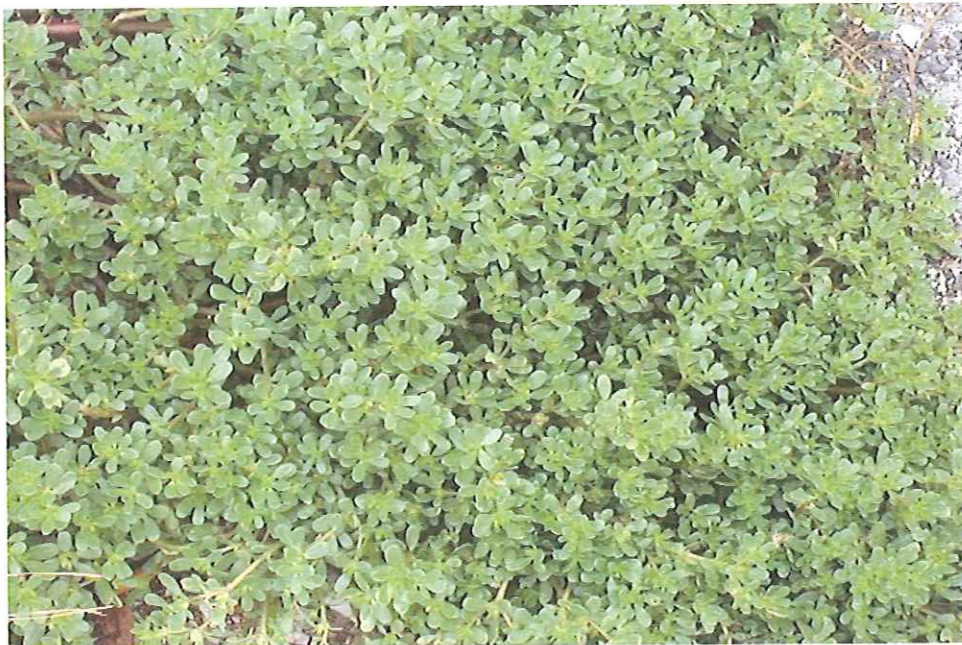

Corpo Forestale dello Stato

Segreteria del Commissario delegato
Comando Regionale della Puglia del Corpo Forestale dello Stato
Tel. 0805538407 – coor.puglia@corpoforestale.it



Commissario Delegato

per fronteggiare l'emergenza connessa alla diffusione della *Xylella fastidiosa*
ai sensi dell'ordinanza n. 225, 11 febbraio 2015, della Presidenza del Consiglio dei Ministri
del Capo del Dipartimento della Protezione Civile - pubblicata sulla G.U. n. 42 del 20 febbraio 2015

Sorghum L.



Corpo Forestale dello Stato

Segreteria del Commissario delegato
Comando Regionale della Puglia del Corpo Forestale dello Stato
Tel. 0805538407 – coor.puglia@corpoforestale.it



Commissario Delegato

per fronteggiare l'emergenza connessa alla diffusione della *Xylella fastidiosa*
ai sensi dell'ordinanza n. 225, 11 febbraio 2015, della Presidenza del Consiglio dei Ministri
del Capo del Dipartimento della Protezione Civile - pubblicata sulla G.U. n. 42 del 20 febbraio 2015

Acacia saligna



Corpo Forestale dello Stato

Segreteria del Commissario delegato
Comando Regionale della Puglia del Corpo Forestale dello Stato
Tel. 0805538407 – coor.puglia@corpoforestale.it



Commissario Delegato

per fronteggiare l'emergenza connessa alla diffusione della *Xylella fastidiosa*
ai sensi dell'ordinanza n. 225, 11 febbraio 2015, della Presidenza del Consiglio dei Ministri
del Capo del Dipartimento della Protezione Civile - pubblicata sulla G.U. n. 42 del 20 febbraio 2015

Polygala myrtifolia



Corpo Forestale dello Stato

Segreteria del Commissario delegato
Comando Regionale della Puglia del Corpo Forestale dello Stato
Tel. 0805538407 – coor.puglia@corpoforestale.it



Commissario Delegato

per fronteggiare l'emergenza connessa alla diffusione della *Xylella fastidiosa*
ai sensi dell'ordinanza n. 225, 11 febbraio 2015, della Presidenza del Consiglio dei Ministri
del Capo del Dipartimento della Protezione Civile - pubblicata sulla G.U. n. 42 del 20 febbraio 2015

Spartium junceum (Ginestra)

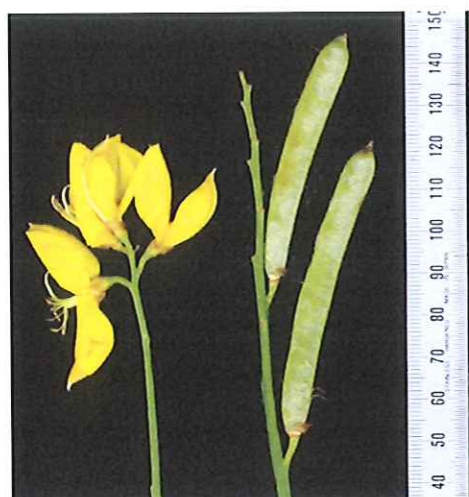
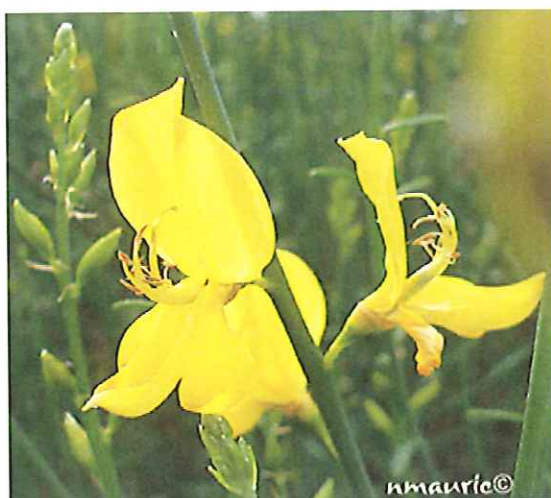

Corpo Forestale dello Stato

Segreteria del Commissario delegato
Comando Regionale della Puglia del Corpo Forestale dello Stato
Tel. 0805538407 – coor.puglia@corpoforestale.it



Commissario Delegato

per fronteggiare l'emergenza connessa alla diffusione della *Xylella fastidiosa*
ai sensi dell'ordinanza n. 225, 11 febbraio 2015, della Presidenza del Consiglio dei Ministri
del Capo del Dipartimento della Protezione Civile - pubblicata sulla G.U. n. 42 del 20 febbraio 2015

Westringia fruticosa

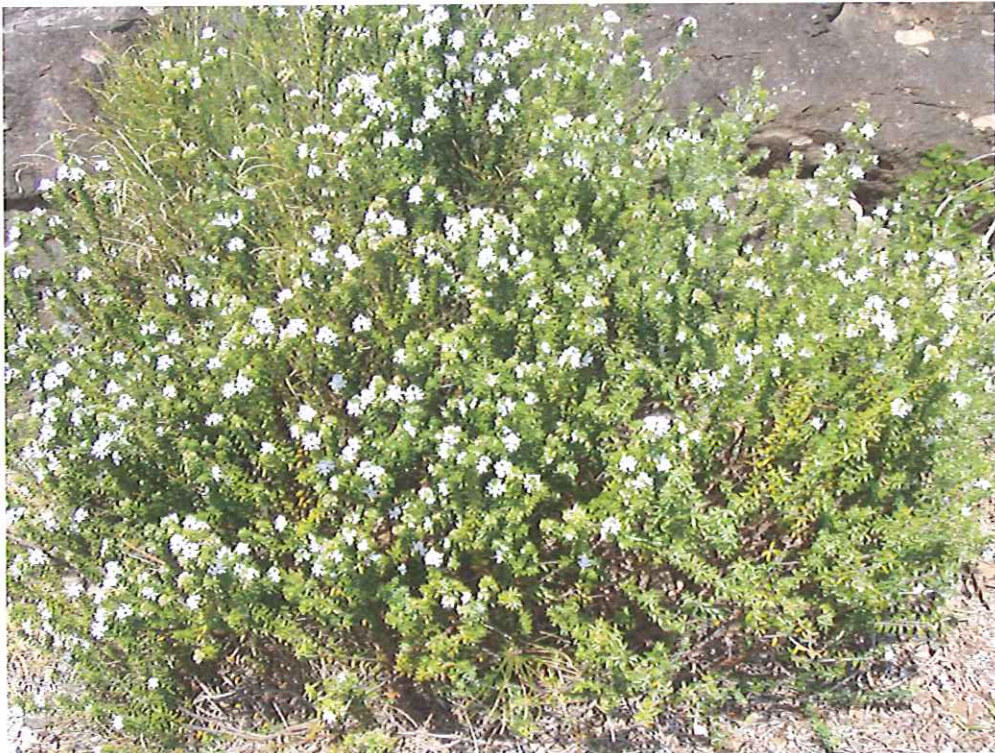

Corpo Forestale dello Stato

Segreteria del Commissario delegato
Comando Regionale della Puglia del Corpo Forestale dello Stato
Tel. 0805538407 – coor.puglia@corpoforestale.it



Commissario Delegato

per fronteggiare l'emergenza connessa alla diffusione della *Xylella fastidiosa*
ai sensi dell'ordinanza n. 225, 11 febbraio 2015, della Presidenza del Consiglio dei Ministri
del Capo del Dipartimento della Protezione Civile - pubblicata sulla G.U. n. 42 del 20 febbraio 2015

Myrtus communis L. (Mirto)

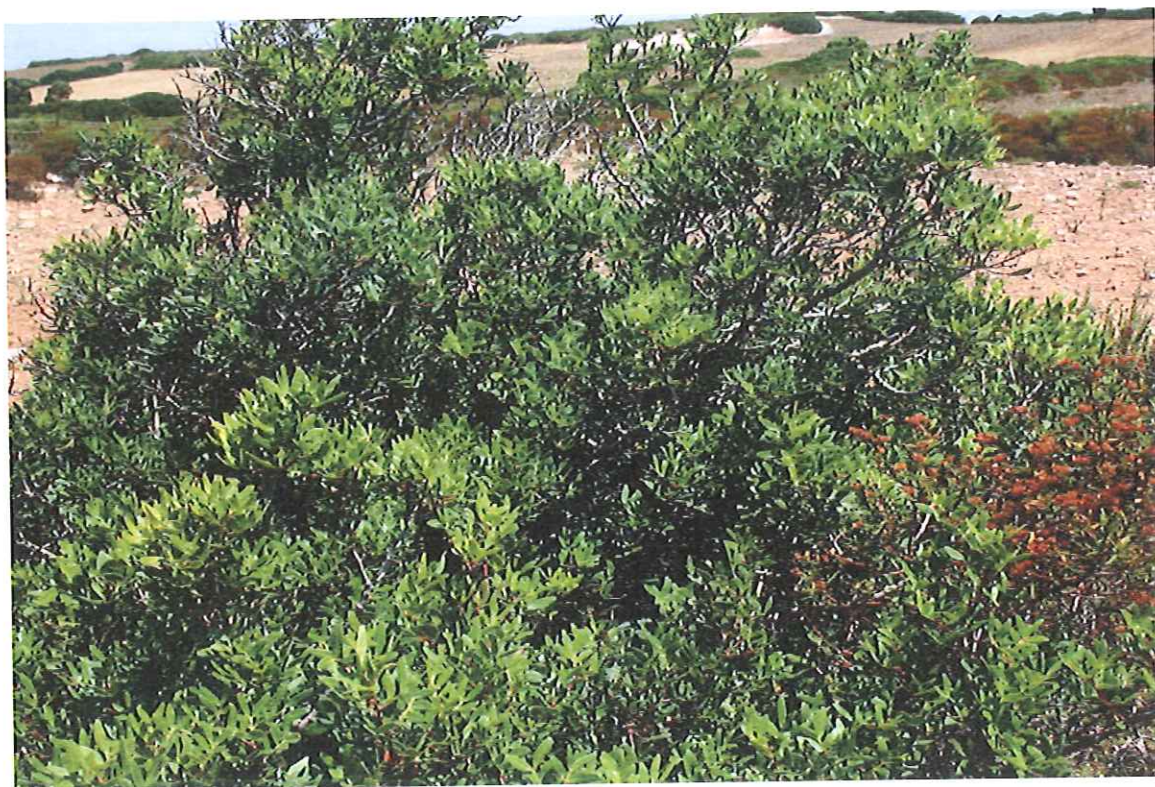

Corpo Forestale dello Stato

Segreteria del Commissario delegato
Comando Regionale della Puglia del Corpo Forestale dello Stato
Tel. 0805538407 – coor.puglia@corpoforestale.it



Commissario Delegato

per fronteggiare l'emergenza connessa alla diffusione della Xylella fastidiosa
ai sensi dell'ordinanza n. 225, 11 febbraio 2015, della Presidenza del Consiglio dei Ministri
del Capo del Dipartimento della Protezione Civile - pubblicata sulla G.U. n. 42 del 20 febbraio 2015

Quercus L.



Corpo Forestale dello Stato

Segreteria del Commissario delegato
Comando Regionale della Puglia del Corpo Forestale dello Stato
Tel. 0805538407 – coor.puglia@corpoforestale.it



Commissario Delegato

per fronteggiare l'emergenza connessa alla diffusione della *Xylella fastidiosa*
ai sensi dell'ordinanza n. 225, 11 febbraio 2015, della Presidenza del Consiglio dei Ministri
del Capo del Dipartimento della Protezione Civile - pubblicata sulla G.U. n. 42 del 20 febbraio 2015

Rhamnus alaternus L. (Alaterno)

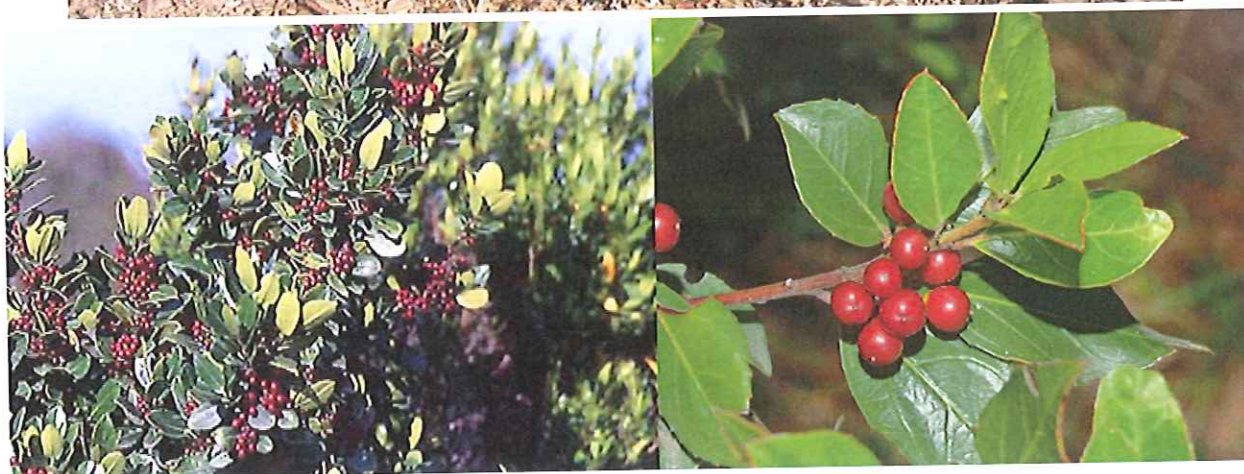

Corpo Forestale dello Stato

Segreteria del Commissario delegato
Comando Regionale della Puglia del Corpo Forestale dello Stato
Tel. 0805538407 – coor.puglia@corpoforestale.it



Commissario Delegato

per fronteggiare l'emergenza connessa alla diffusione della *Xylella fastidiosa*
ai sensi dell'ordinanza n. 225, 11 febbraio 2015, della Presidenza del Consiglio dei Ministri
del Capo del Dipartimento della Protezione Civile - pubblicata sulla G.U. n. 42 del 20 febbraio 2015

Rosmarinus officinalis L.



Corpo Forestale dello Stato

Segreteria del Commissario delegato
Comando Regionale della Puglia del Corpo Forestale dello Stato
Tel. 0805538407 – coor.puglia@corpoforestale.it